

# 報道提供資料

<問い合わせ先>  
各項目内に記載  
(県庁内線及びびがイヤリン)

## 「令和3年7月8日の梅雨前線による大雨」の被害状況（追加報告）

令和3年7月9日（金）17時15分提供

### ○ 被害状況

#### 1 公共土木施設推定被害額（p2~3参照）

- ① 県 河川 3箇所 約4,400万円
- 道路 1箇所 約 10万円
- ② 市 道路 被害なし

1 河川砂防課  
担当 十河 内4219  
087-832-3543

---

県・市合計 4箇所 約4,410万円

#### 2 農林水産推定被害額（p4参照）

- ① 農林水産施設等被害 現在調査中  
2箇所

2 農政課  
担当 河内 内3734  
087-832-3392

#### 3 その他施設（p5~7参照）

##### 【教育委員会】

- ① 国登録有形文化財等の施設において雨漏り等の被害  
4箇所

3 生涯学習・文化財課  
担当 森下 内5389  
087-832-3787

#### 4 一般被害（p8~10参照）

- ① 人的被害 善通寺市で70歳代男性が用水路に  
転落し、頭部負傷
- ② 住家被害 三豊市詫間町で住家1棟が床下浸水  
多度津町で住家3棟が床下浸水

4 危機管理課  
担当 和田 内2484  
087-832-3181

※今後、新たな被害情報があった場合は、適時提供いたします。

被害額一覧表

|    | 県管理施設 |         | 市町管理施設 |     | 合計 |         |
|----|-------|---------|--------|-----|----|---------|
|    | 件数    | 被害額     | 件数     | 被害額 | 件数 | 被害額     |
| 河川 | 3     | 4,400万円 | 0      | 0   | 3  | 4,400万円 |
| 砂防 | 0     | 0       | 0      | 0   | 0  | 0       |
| 道路 | 1     | 10万円    | 0      | 0   | 1  | 10万円    |
| 公園 | 0     | 0       | 0      | 0   | 0  | 0       |
| 海岸 | 0     | 0       | 0      | 0   | 0  | 0       |
| 港湾 | 0     | 0       | 0      | 0   | 0  | 0       |
| 合計 | 4     | 4,410万円 | 0      | 0   | 4  | 4,410万円 |

第三表

| 令和3年 災害箇所別被害報告書 |    |                |     |     |     |             | 県管理施設       |       |  |               |          |
|-----------------|----|----------------|-----|-----|-----|-------------|-------------|-------|--|---------------|----------|
| 番号              | 工種 | 河川名<br>路線名     | 位置  |     |     | 被害額<br>(千円) | 被害額<br>(万円) | 復旧工法  | 概要   | 破堤、重大な決壊、交通不能 | 応急の必要の有無 |
|                 |    |                | 郡市  | 町   | 字   |             |             |       |  |               |          |
| 1               | 河川 | 二級河川<br>御坊川    | 高松市 | 上之町 |     | 20,000      | 2000万円      | ブロック積 | ブロック積 L=50m SL=4.0m<br>A=200m <sup>2</sup>                           |               | 有        |
| 2               | 河川 | 二級河川<br>裏山川    | 高松市 | 香川町 | 安原下 | 6,000       | 600万円       | ブロック積 | ブロック積 L=15m SL=3.0m<br>A=45m <sup>2</sup>                            |               | 無        |
| 3               | 河川 | 二級河川<br>古子川    | 丸亀市 | 川西町 | 北   | 18,000      | 1800万円      | ブロック積 | ブロック積<br>右岸 L=30m SL=4.0m<br>左岸 L=20m SL=4.0m<br>A=200m <sup>2</sup> | 市道通行止め        | 有        |
| 4               | 道路 | 一般県道<br>粉所西中徳線 | 綾歌郡 | 綾川町 | 粉所西 | 100         | 10万円        | 崩土処理  | L=4m V=2m <sup>3</sup>   |               | 無        |
| 5               |    |                |     |     |     |             |             |       |  |               |          |
| 6               |    |                |     |     |     |             |             |       |  |               |          |
| 7               |    |                |     |     |     |             |             |       |  |               |          |
| 8               |    |                |     |     |     |             |             |       |  |               |          |
| 9               |    |                |     |     |     |             |             |       |  |               |          |
| 10              |    |                |     |     |     |             |             |       |  |               |          |
| 11              |    |                |     |     |     |             |             |       |  |               |          |
| 小計              | 河川 | 3件             |     |     |     | 44,000      | 4400万円      |       |  |               |          |
|                 | 道路 | 1件             |     |     |     | 100         | 10万円        |       |  |               |          |
| 合計              |    | 4件             |     |     |     | 44,100      | 4410万円      |       |  |               |          |

農林水産物・施設等被害総括表

令和3年7月9日10時現在

※被害内容の詳細につきましては、直接下記担当課へ照会願います。

| 区分           |           | 被害面積等<br>(ha,棟,箇所数等) | 推定被害金額 | 品目・被害状況等 | 担当課  |
|--------------|-----------|----------------------|--------|----------|--|
| 農業関係         | 農産物       | 水 稲                  |        |          | ◆農業生産流通課<br>・農産グループ 坂口<br>TEL832-3418<br>内線3789<br>・野菜グループ 岡田<br>TEL832-3422<br>内線3776<br>・果樹・オリブグループ 坂下<br>TEL832-3420<br>内線3778<br><br>但し、家畜・畜産関係施設は、<br>◆畜産課<br>・生産流通グループ 高橋<br>TEL832-3427<br>内線3822 |
|              |           | 小 麦                  |        |          |  |
|              |           | はだか麦                 |        |          |  |
|              |           | 野 菜                  |        |          |  |
|              |           | 果 樹                  |        |          |  |
|              |           | 花 き                  |        |          |  |
|              |           | 特用作物                 |        |          |  |
|              |           | 飼料作物                 |        |          |  |
|              |           | 小計                   | 0ha    | 0万円      |  |
|              |           | 家 畜                  |        |          |  |
|              | 計 <①>     |                      | 0万円    |          |  |
|              | 園芸畜産施設    | 園芸関係施設               |        |          |  |
|              |           | 畜産関係施設               |        |          |  |
|              |           | 計 <②>                | 0カ所    | 0万円      |  |
| 農地・農業用施設     | 農 地       | 2カ所                  | 調査中    | 土羽法面の崩落等 | ◆土地改良課<br>・農業基盤整備グループ 大山<br>TEL832-3439<br>内線3852<br><br>但し、農業集落排水施設は、<br>◆農村整備課<br>・農村基盤グループ 日笠<br>TEL832-3448 内線3880   |
|              | 農 業 用 施 設 |                      |        |          |  |
|              | た め 池     |                      |        |          |  |
|              | 農 道       |                      |        |          |  |
|              | 水 路       |                      |        |          |  |
| 計 <③>        | 2カ所       | 調査中                  |        |          |  |
| 農業集落排水施設<④>  | 0カ所       | 0万円                  |        |          |  |
| 農業関係合計       |           | 調査中                  |        |          |  |
| 林業関係         | 林産物 <⑤>   |                      |        |          | ◆環境森林部みどり整備課<br>・森林土木グループ 鷺岡<br>TEL832-3445<br>内線2890  |
|              | 林 地       |                      |        |          |  |
|              | 林 業 施 設   |                      |        |          |  |
|              | 林 道       |                      |        |          |  |
|              | 治 山       |                      |        |          |  |
| 計 <⑥>        | 0カ所       | 0万円                  |        |          |  |
| 林業関係合計       |           | 0万円                  |        |          |  |
| 水産関係         | 水産物 <⑦>   |                      |        |          | ◆水産課<br>・総務・栽培推進グループ<br>湯谷<br>TEL832-3474<br>内線3954  |
|              | 水産施設      |                      |        |          |  |
|              | 公 共       |                      |        |          |  |
|              | 漁 港       |                      |        |          |  |
|              | そ の 他     |                      |        |          |  |
| 小計           | 0カ所       | 0万円                  |        |          |  |
| 水産関係施設(公共以外) |           |                      |        |          |  |
| 水産施設計<⑧>     | 0カ所       | 0万円                  |        |          |  |
| 水産関係合計       |           | 0万円                  |        |          |  |
| 農林水産業被害総合計   |           | 調査中                  |        |          |  |

農林水産物被害合計 0 ha 0 万円 ①+⑤+⑦  
 農林水産施設等被害合計 2カ所 調査中 万円 ②+③+④+⑥+⑧

## 文化財被害状況報告書

FAX送付先

|             |                   |
|-------------|-------------------|
| 報告日時        | 7月9日 12時現在        |
| 所属名<br>担当者名 | 生涯学習・文化財課<br>森下英治 |

|          |  |            |  |
|----------|--|------------|--|
| 文化財の名称   | ①讃岐及び周辺地域の砂糖製造用具と砂糖しめ小屋・釜屋<br>②四国村鍋島燈台退息所<br>③四国村久米通賢先生旧宅主屋<br>④四国村福井家の石蔵  | 文化財<br>の分類 | ①国重要有形民俗文化財<br>②国登録有形文化財<br>③国登録有形文化財<br>④国登録有形文化財 |
| 被害発生日時   | ①～④令和3年7月8日 午後   |            |  |
| 被害の発生場所  | ①③④ 高松市屋島中町<br>② 高松市屋島東町   |            |  |
| 被害状況     | ①雨漏り被害。雨水により、床に部分な汚れが発生。<br>②雨漏り被害。壁の亀裂箇所から雨水が侵入し、部材が被湿。<br>③雨漏り被害。瓦の破損箇所から雨水が侵入し、部材が被湿。<br>④屋根樋から内部へ雨水が侵入し、部材が被湿。 |            |  |
| 応急措置等の予定 | ①侵入した雨水の排水、乾燥、汚れの清掃<br>②侵入した雨水の排水と乾燥<br>③侵入した雨水の排水と乾燥<br>④侵入した雨水の排水と乾燥   |            |  |
| その他      | 高松市以外の市町からの被害報告なし  |            |  |
| 今後の連絡先   | 生涯学習・文化財課 森下英治 087-832-3787  |            |  |

生涯学習・文化財課→総務課

国指定重要有形民俗文化財【讃岐及び周辺地域の砂糖製造用具と砂糖しめ小屋・釜屋】に含まれる砂糖しめ小屋1棟の雨漏りの状況について



砂糖しめ小屋（旧富木田家）

当該物件は土壁の虫害と、入り口の扉の修理を長期修理計画（現時点では令和7年度）にて計画していた建物。

【建物外観】



下の写真に示した垂木部分の真下に位置していることから、垂木に浸みた雨水が床に垂れたと思われる。撮影時は垂れている様子は確認できなかった。

【土間部分】



【垂木部分】



【垂木部分（拡大）】

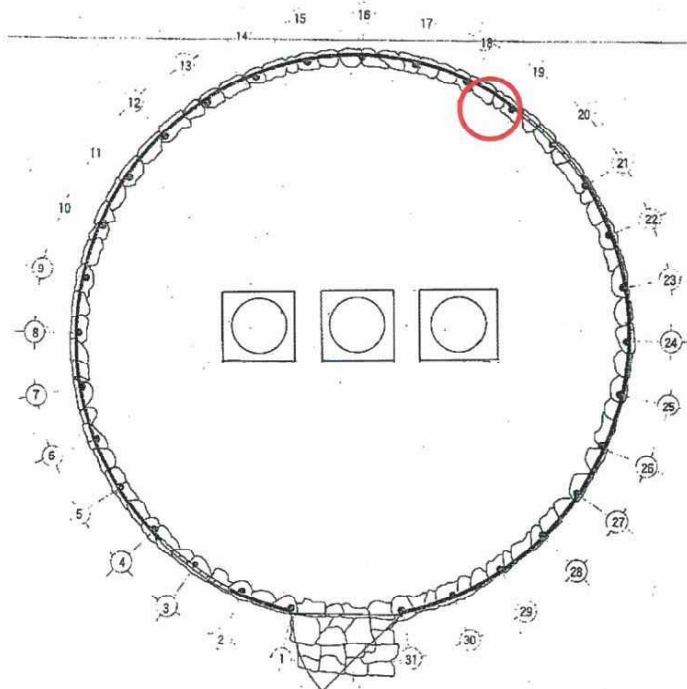

【平面図】



【外部樹木の様子】

茅葺業者（くさかんむり）の現地確認によると、垂木に巻かれた縄が屋根の表面近くに出ており、雨水がその縄を伝って浸み込んでいるのではとの意見だった。

雨漏り箇所の外部に樹木の枝葉が伸びているため、差し当たり早急に枝打ちを行うこととしたいが、枝の位置が高く足場も不安定なため選定業者に依頼することも検討中。

一般被害集計表

様式13

令和3(2021)年7月9日 12時00分 現在

1 主な被害状況等

|       | 水防本部      |           | 災害対策本部 |    | 人的被害(人) |      |     | 住家被害(棟) |    |    |      |      | 非住家被害(棟) |      |     |
|-------|-----------|-----------|--------|----|---------|------|-----|---------|----|----|------|------|----------|------|-----|
|       | 設置        | 解散        | 設置     | 解散 | 死者      | 行方不明 | 負傷者 |         | 全壊 | 半壊 | 一部破損 | 床上浸水 | 床下浸水     | 公共建物 | その他 |
|       |           |           |        |    |         |      | 重傷  | 軽傷      |    |    |      |      |          |      |     |
| 高松市   | 7/8 10:36 | 7/8 13:20 |        |    |         |      |     |         |    |    |      |      |          |      |     |
| 丸亀市   | 7/8 7:11  | 7/8 14:00 |        |    |         |      |     |         |    |    |      |      |          |      |     |
| 坂出市   | 7/8 8:04  | 7/8 12:24 |        |    |         |      |     |         |    |    |      |      |          |      |     |
| 善通寺市  | 7/8 8:10  | 7/8 12:24 |        |    |         |      |     | 1       |    |    |      |      |          |      |     |
| 観音寺市  |           |           |        |    |         |      |     |         |    |    |      |      |          |      |     |
| さぬき市  |           |           |        |    |         |      |     |         |    |    |      |      |          |      |     |
| 東かがわ市 |           |           |        |    |         |      |     |         |    |    |      |      |          |      |     |
| 三豊市   | 7/8 8:04  | 7/8 13:49 |        |    |         |      |     |         |    |    |      |      | 1        |      |     |
| 土庄町   |           |           |        |    |         |      |     |         |    |    |      |      |          |      |     |
| 小豆島町  |           |           |        |    |         |      |     |         |    |    |      |      |          |      |     |
| 三木町   |           |           |        |    |         |      |     |         |    |    |      |      |          |      |     |
| 直島町   |           |           |        |    |         |      |     |         |    |    |      |      |          |      |     |
| 宇多津町  | 7/8 8:04  | 7/8 13:25 |        |    |         |      |     |         |    |    |      |      |          |      |     |
| 綾川町   | 7/8 8:04  | 7/8 12:24 |        |    |         |      |     |         |    |    |      |      |          |      |     |
| 琴平町   |           |           |        |    |         |      |     |         |    |    |      |      |          |      |     |
| 多度津町  | 7/8 7:11  | 7/8 13:20 |        |    |         |      |     |         |    |    |      |      | 3        |      |     |
| まんのう町 |           |           |        |    |         |      |     |         |    |    |      |      |          |      |     |
| 計     | 8         | 8         |        |    |         |      |     | 1       |    |    |      |      | 4        |      |     |

2 特記事項

【避難情報】

別添「避難情報」とおり

【人的被害】

・善通寺市で70歳代男性が用水路に転落し、頭部負傷。

【住家被害】

・三豊市詫間町で住家1棟が床下浸水

・多度津町で住家3棟が床下浸水



令和3年7月8日の梅雨前線による大雨に伴う避難情報  
 <避難情報>

2021(令和3)年7月9日12時00分 現在

| 市町名   | 地区名                        | 【警戒レベル5】緊急安全確保 |             | 【警戒レベル4】避難指示 |        | 【警戒レベル3】高齢者等避難 |        |     |      |
|-------|----------------------------|----------------|-------------|--------------|--------|----------------|--------|-----|------|
|       |                            | 発令日時           | 解除日時        | 世帯数          | 対象人数   | 発令日時           | 解除日時   | 世帯数 | 対象人数 |
| 高松市   |                            |                |             | 0            | 0      |                |        | 0   | 0    |
|       | 小計                         |                |             | 0            | 0      |                |        | 0   | 0    |
| 丸亀市   | 大東川沿川の区域(飯山地区)             | 07/08 09:00    | 07/08 12:30 | 450          | 1,300  |                |        | 0   | 0    |
|       | 山沿いの区域(島しょ部、土器・飯野・飯山・綾歌地区) | 07/08 08:30    | 07/08 12:30 | 1,400        | 3,150  |                |        | 0   | 0    |
| 坂出市   | 小計                         |                |             | 0            | 0      |                |        | 0   | 0    |
|       | 小計                         |                |             | 0            | 0      |                |        | 0   | 0    |
| 普通寺市  | 大麻町(宮北地区)                  | 07/08 08:30    | 07/08 12:24 | 743          | 1,847  |                |        | 0   | 0    |
|       | 小計                         |                |             | 743          | 1,847  |                |        | 0   | 0    |
| 観音寺市  |                            |                |             | 0            | 0      |                |        | 0   | 0    |
|       | 小計                         |                |             | 0            | 0      |                |        | 0   | 0    |
| さぬき市  |                            |                |             | 0            | 0      |                |        | 0   | 0    |
|       | 小計                         |                |             | 0            | 0      |                |        | 0   | 0    |
| 東かがわ市 |                            |                |             | 0            | 0      |                |        | 0   | 0    |
|       | 小計                         |                |             | 0            | 0      |                |        | 0   | 0    |
| 三豊市   | 詫間町志々島地区                   | 07/08 08:45    | 07/08 13:49 | 23           | 24     |                |        | 0   | 0    |
|       | 詫間町粟島地区                    | 07/08 08:45    | 07/08 13:49 | 126          | 179    |                |        | 0   | 0    |
|       | 詫間町庄内地区                    | 07/08 08:45    | 07/08 13:49 | 373          | 731    |                |        | 0   | 0    |
|       | 詫間町大浜地区                    | 07/08 08:45    | 07/08 13:49 | 549          | 1,239  |                |        | 0   | 0    |
| 土庄町   | 小計                         |                |             | 0            | 0      | 1,071          | 2,173  | 0   | 0    |
|       | 小計                         |                |             | 0            | 0      | 0              | 0      | 0   | 0    |
| 小豆島町  |                            |                |             | 0            | 0      |                |        | 0   | 0    |
|       | 小計                         |                |             | 0            | 0      | 0              | 0      | 0   | 0    |
| 三木町   |                            |                |             | 0            | 0      |                |        | 0   | 0    |
|       | 小計                         |                |             | 0            | 0      | 0              | 0      | 0   | 0    |
| 直島町   |                            |                |             | 0            | 0      |                |        | 0   | 0    |
|       | 小計                         |                |             | 0            | 0      | 0              | 0      | 0   | 0    |
| 宇多津町  |                            |                |             | 0            | 0      |                |        | 0   | 0    |
|       | 小計                         |                |             | 0            | 0      | 0              | 0      | 0   | 0    |
| 綾川町   |                            |                |             | 0            | 0      |                |        | 0   | 0    |
|       | 小計                         |                |             | 0            | 0      | 0              | 0      | 0   | 0    |
| 琴平町   |                            |                |             | 0            | 0      |                |        | 0   | 0    |
|       | 小計                         |                |             | 0            | 0      | 0              | 0      | 0   | 0    |
| 多度津町  | 全域                         | 07/08 08:25    | 07/08 13:20 | 10,622       | 22,825 |                |        | 0   | 0    |
|       | 小計                         |                |             | 10,622       | 22,825 |                |        | 0   | 0    |
| まんのう町 |                            |                |             | 0            | 0      |                |        | 0   | 0    |
|       | 小計                         |                |             | 0            | 0      | 14,286         | 31,295 | 0   | 0    |
|       | 計                          |                |             | 0            | 0      | 14,286         | 31,295 | 0   | 0    |

## &lt;避難所の状況&gt;

| 市町名   | 開設中の<br>避難所数(※) | 避難世帯数人数集計 |          | 備考 |
|-------|-----------------|-----------|----------|----|
|       |                 | 避難<br>世帯数 | 避難<br>人数 |    |
| 高松市   | 0               | 0         | 0        |    |
| 丸亀市   | 0               | 0         | 0        |    |
| 坂出市   | 0               | 0         | 0        |    |
| 善通寺市  | 0               | 0         | 0        |    |
| 観音寺市  | 0               | 0         | 0        |    |
| さぬき市  | 0               | 0         | 0        |    |
| 東かがわ市 | 0               | 0         | 0        |    |
| 三豊市   | 0               | 0         | 0        |    |
| 土庄町   | 0               | 0         | 0        |    |
| 小豆島町  | 0               | 0         | 0        |    |
| 三木町   | 0               | 0         | 0        |    |
| 直島町   | 0               | 0         | 0        |    |
| 宇多津町  | 0               | 0         | 0        |    |
| 綾川町   | 0               | 0         | 0        |    |
| 琴平町   | 0               | 0         | 0        |    |
| 多度津町  | 0               | 0         | 0        |    |
| まんのう町 | 0               | 0         | 0        |    |
| 計     | 0               | 0         | 0        |    |