

海ごみの種類

見つかる場所によって「海岸ごみ」「漂流ごみ」「海底ごみ」と、名前は変わりますが、これらをまとめて「海ごみ」と呼んでいます。

海岸ごみ

海岸に流れ着いたごみや、捨てられているごみ。

プラスチック類が8割以上を占めており、なかでも発泡スチロールやペットボトルが多い。



海岸漂着ごみの種類割合(個数)
香川県H27
調査実績(香川県内海岸)

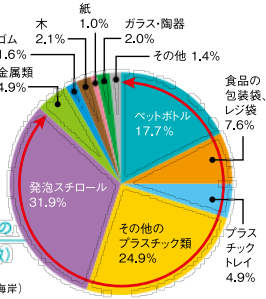

漂流ごみ

海面や海中を漂っているごみ。

プラスチック類が8割以上を占めており、なかでも発泡スチロールや食品の包装袋、レジ袋が多い。



漂流ごみの種類割合(個数)
香川県H27
調査実績(香川県内海域)

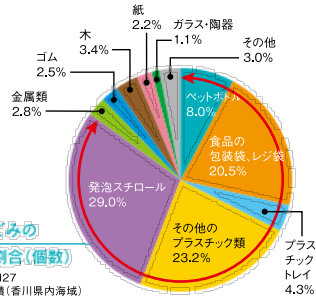

海底ごみ

海底に沈んでいるごみ。

プラスチック類が8割以上を占めており、なかでも食品の包装袋、レジ袋が非常に多い。



海底堆積ごみの種類割合(個数)
香川県H27
調査実績(香川県内海域)

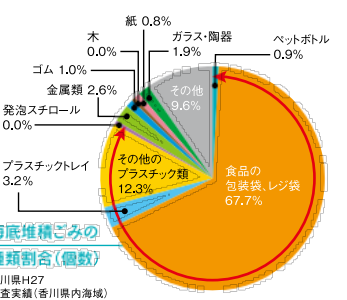

★最新のデータは、香川県のホームページ「香川の海ごみ情報」でご確認ください。

県内一斉海ごみクリーン作戦

さぬ★キラ

毎年10月第4日曜日から15日間、香川県内の山・川・里(まち・海(海岸、海面、海底))で、県内一斉海ごみクリーン作戦「さぬ★キラ」を行います。「海ごみの多くは生活ごみ」そのことを知り、身近なごみを拾うことが、瀬戸内海を「豊かな里海」としていくことにつながります。皆さまも是非ご参加ください。

お申し込み先など詳細は、県のHPでご確認ください。

香川の海ごみ情報

検索

ボランティアで回収したごみは、活動地域の市町で処理してもらえます。詳しくは各市町の窓口へお問い合わせください。

市町名	課・室名	電話番号
高松市	環境指導課適正処理対策室	TEL.087-839-2370
丸亀市	環境安全課	TEL.0877-24-8836
坂出市	生活課	TEL.0877-46-4503
善通寺市	環境課	TEL.0877-63-6307
観音寺市	生活環境課	TEL.0875-25-2698
さぬき市	生活環境課	TEL.087-894-1119
東かがわ市	環境衛生課	TEL.0879-26-1226
三豊市	環境衛生課	TEL.0875-73-3007
土庄町	住民環境課	TEL.0879-62-7010
小豆島町	環境衛生課	TEL.0879-82-7008
三木町	環境保全課	TEL.087-891-3309
直島町	環境水道課	TEL.087-892-2225
宇多津町	住民生活課	TEL.0877-49-8000
綾川町	住民生活課	TEL.087-876-1114
琴平町	住民サービス課	TEL.0877-75-6707
多度津町	住民環境課	TEL.0877-33-4480
まんのう町	住民生活課	TEL.0877-73-0101

香川県環境森林部環境管理課

〒760-8570 香川県高松市番町四丁目1-10
TEL.087-832-3220 FAX.087-806-0228 2019年3月改訂

美しい里海を、山・川・まちから。



海ごみハンドブック

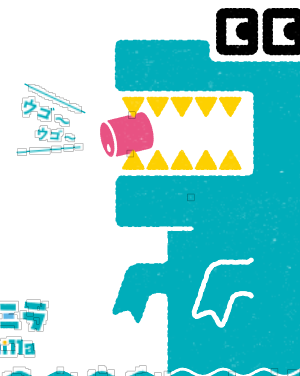

ウミゴミラ
UmiGomita

香川県・香川県海ごみ対策推進協議会

私たちの捨てた“ごみ”は、 川に流され、海へ、 そして…… どこへたどり着くのだろうか？

私たちの日々の生活の中で、どうしても出てしまう、ごみ。
キッチンと捨てたつもりでも、
風に飛ばされ、川を流れ、海を漂い、
管段目には無くて、
流れ流れて、海に溜まっているのです。

特に瀬戸内海の「海ごみ」は、
その多くが、沿岸に住む私たちが出した
生活ごみなのです。

海ごみのたどるルート

瀬戸内海の海ごみのうち、
外洋から流れついたものは
わずか7%。※
つまり、そのほとんどは
私たちが捨てた生活ごみで、
山や里(まち)から
川などを通じて、
流れ出たものなのです。

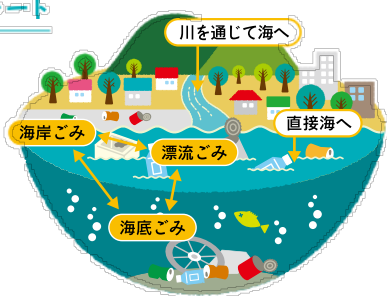

※瀬戸内海における海洋ごみの収支、沿岸域学会誌、Vol.22(4)、pp.17-29.2010

どんな問題が起こっているの？

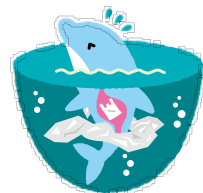

生きものがすみにくくなります。

生物の体に絡まったり、間違えて食べてしまったりして、死んでしまうことがあります。

船の故障や事故の原因になります。

船とぶつかったり、スクリューに巻き込んでしまったりすることがあります。



漁の時に網が破れたりします。

大型の漂流ごみが定置網や生簀を壊したり、海底ごみが底びき網を破るおそれがあります。



海の景色が悪くなります。

美しい海岸の景観が損なわれ、海水浴や観光などへの影響が心配されます。

人がけがをするおそれがあります。

ガラスの破片や注射針、破れた空き缶などで、ケガをすることがあります。



NO RECYCLE!

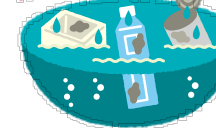

リサイクルが困難です。

水分、塩分、汚れが付いているため、回収したとしても再利用が困難です。

海ごみを減らすため、私たちにできること。

海に関心を持つ、海ごみのことを知る。

最近、海や海岸に行きましたか？どんな状況か知っていますか？
まず、海に関心を持つことが第一歩です。
海ごみ大図鑑を持って海に出かけてみよう！

参考 「瀬戸内海海ごみ大図鑑」

HPからダウンロードできます。

[ウミゴミ探検隊](#) [検索](#)



生活から出るごみを少なくする。

普段のごみを少なくすることで、海ごみも減ります。使い捨てをやめ、繰り返し使えるものを選ぶなど、日々の生活の中で出来る事を考え、実践してみましよう。一人ひとりの行動の積み重ねが、海ごみを減らします。

身近な山・川・里(まち)・海辺でごみ拾いをする。

陸にあるごみも、川などを通していずれ海ごみになる可能性があります。海だけでなく、身近な山・川・里(まち)でごみを拾う事が海ごみを減らすことにつながります。

ウミゴミラ公式ソング「ぼくはウミゴミラ～みんなでまもろう！せとないかい」が出来ました！



香川県インターネット放送局で公開中です！ぜひチェックしてください。



作詞作曲:mimika
編曲:溝淵大智
振付:ミスター
ダンス協力:Studio M.J