

2 火 災

火 災 の 概 要

1 出火件数

令和4年中の総出火件数は376件で、前年の331件に比べると45件(13.6%)増加し、出火率(人口1万人当たりの出火件数)は3.90で、前年の3.40を0.50ポイント上回った。

これを火災種別ごとにみると、建物火災164件(対前年比6件増、3.8%増)、林野火災23件(対前年比4件減、14.8%減)、車両火災39件(対前年比10件増、34.5%増)、船舶火災1件(2件減、66.7%減)、航空機火災0件(対前年増減無し)、その他火災149件(対前年比35件増、30.7%増)となっている。

なお、1日あたりの出火件数は1.03件(対前年比0.12件増、13.2%増)であった。

(第2-1表)

月別出火件数で見ると、8月が44件と最も多く、5月の43件、2月の37件の順になっている。また、四季別で見ると、春季(3~5月)、夏季(6~8月)、冬季(12~2月)、秋季(9~11月)の順となっている。

(第2-5, 2-6図)

火災種別ごとの構成比で見ると、建物火災が全体の43.6%と最も高い比率を示しており、次いでその他火災の39.6%、車両火災の10.4%、林野火災の6.1%、船舶火災の0.3%と続いている。なお、令和4年の航空機火災は発生していない。

(第2-7図)

2 死傷者数

火災による死者は15人で、前年の18人に比べ3人減少した。このうち放火自殺者等を除いた死者は11人で、前年の15人に比べ4人減少した。

放火自殺者等を除いた死者のうち、90.9%が65歳以上の高齢者であった。

また、15人の死者のうち13人が建物火災によるものであった。

(第2-1表、2-13表、2-17表)

負傷者は52人で、前年の49人に比べ3人(6.1%)増加した。(第2-1表)

3 損害額

火災による損害額は約7億3百万円で、前年の約7億4千6百万円に比べ、約4千3百万円(5.8%)減少した。損害額のうち、建物の損害が約6億6千9百万円と、全体の約95.2%を占めている。

1日平均の火災損害額は約192万円で、県民1人当たりの損害額は約728円(令和5年1月1日)となっている。

(第2-1表、2-7図)

4 出火原因

出火原因別にみると、不明・調査中を除き、その他63件(16.8%)と最も多く、次いで、たき火58件(15.4%)、火入れ55件(14.6%)、たばこ32件(8.5%)の順となっている。(第2-9表)

第2-1表

火 災 概 況

区 分		単 位	令和4年 (A)	令和3年 (B)	対前年増減数 (A)-(B)=(C)	増減率(%) (C)/(B)×100
出火件数		件	376	331	45	13.6
	建物火災	〃	164	158	6	3.8
	林野火災	〃	23	27	△4	△14.8
	車両火災	〃	39	29	10	34.5
	船舶火災	〃	1	3	△2	△66.7
	航空機火災	〃	0	0	0	-
	その他の火災	〃	149	114	35	30.7
焼損棟数		棟	257	237	20	8.4
罹災世帯数		世帯	131	126	5	4.0
罹災人員		人	274	266	8	3.0
焼損 面積	建物床面積	m ²	12,172	13,095	△923	△7.0
	建物表面積	〃	702	455	247	54.3
損害額	林野	a	823	190	633	333.2
	損 害 額	千円	702,879	746,161	△43,282	△5.8
	建 物	〃	669,041	721,000	△51,959	△7.2
	林 野	〃	293	66	227	343.9
	車 両	〃	21,871	9,130	12,741	139.6
	船 舶	〃	3	2,290	△2,287	△99.9
	航 空 機	〃	0	0	0	-
そ の 他	〃	11,662	13,645	△1,983	△14.5	
爆 発	〃	9	30	△21	△70.0	
死者数		人	15	18	△3	△16.7
負傷者数		〃	52	49	3	6.1
出火率		人口1万人 当たりの 出火件数	3.90	3.40	0.50	14.7

区 分		単 位	令和4年	令和3年	対前年度増減
一 日 当 たり	出火件数	件	1.03	0.91	
	損害額	円	1,925,696	2,044,277	△118,581
県民一人 当 たり	損害額	円	728	766	△38
県民一世帯 当 たり	損害額	円	1,578	1,674	△96
建物火災 一件当り	損害額	円	4,079,518	4,563,291	△483,773
	焼損床面積	m ²	74	83	△9
林野火災 一件当り	損害額	円	12,739	2,444	10,295
	焼損面積	a	36	7	29

第2-2図

出火件数・損害額の推移

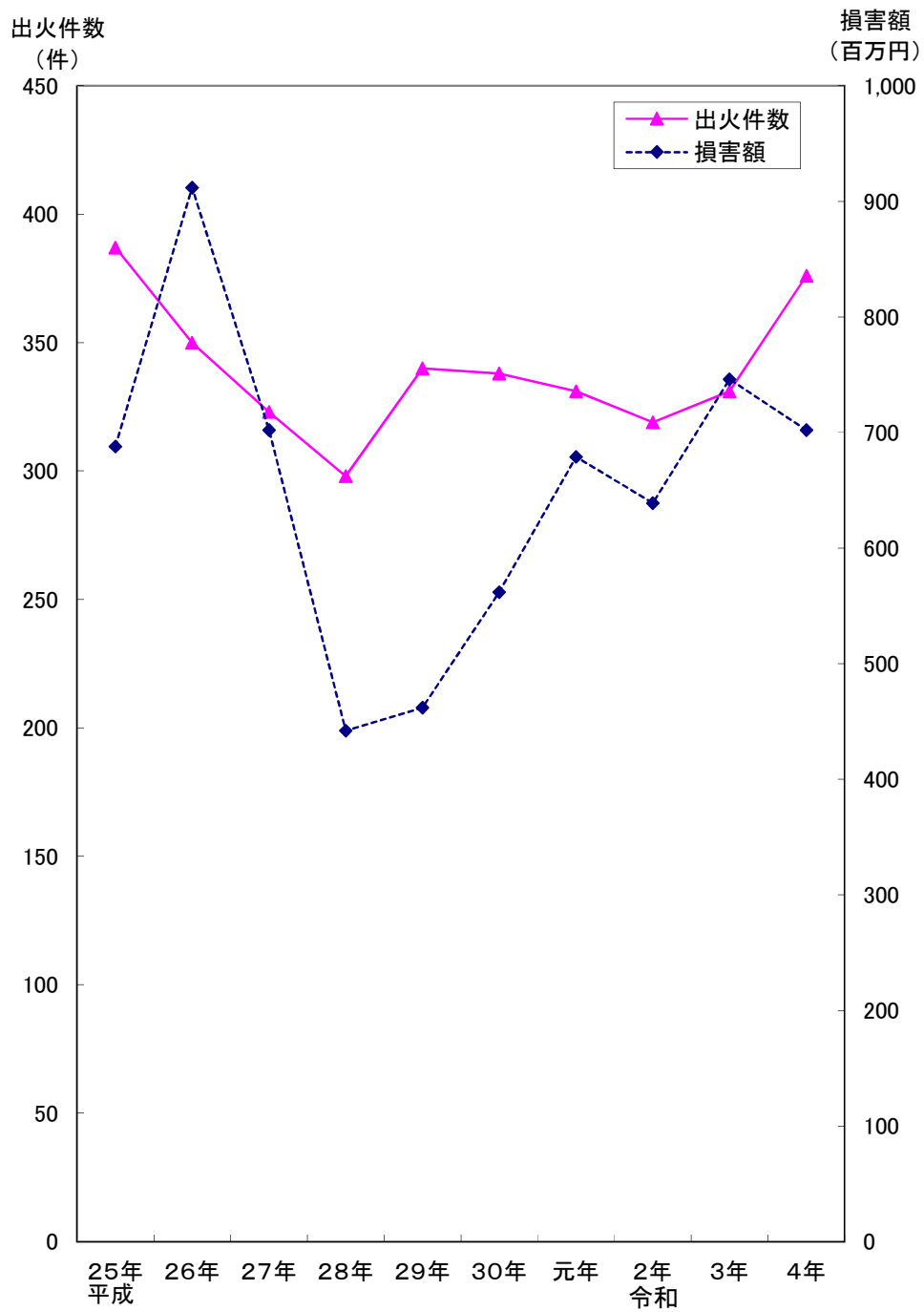

区分	年	平成						令和			
		25年	26年	27年	28年	29年	30年	元年	2年	3年	4年
出火件数(件)		387	350	323	298	340	338	331	319	331	376
損害額(百万円)		688	912	702	442	462	562	679	639	746	702

第2-3表

戦後の出火件数・損害状況

区分	香 川 県				全 国			
	出火件数	損 害 額(円)	死 傷 者		出火件数	損 害 額(円)	死 傷 者	
			死 者	負 傷 者			死 者	負 傷 者
昭26	230	104,740,501	6	25	21,223	22,228,151,215	678	6,475
27	189	178,651,530	5	17	22,075	38,618,883,127	471	7,844
28	222	115,790,120	5	16	25,677	24,255,832,601	499	4,392
29	257	123,450,230	4	19	27,870	32,859,785,990	525	6,523
30	266	131,730,554	10	68	29,947	31,852,417,289	694	6,764
31	329	92,529,506	4	97	33,312	37,128,320,261	640	7,511
32	317	91,740,780	3	67	34,650	26,251,287,196	626	7,313
33	269	114,910,617	2	115	36,178	21,749,898,018	583	7,584
34	300	86,944,290	4	52	36,913	20,803,401,196	655	7,937
35	368	650,025,308	6	151	43,679	24,433,610,890	780	8,113
36	370	269,139,605	5	78	47,106	43,020,926,630	806	8,774
37	385	254,483,432	5	76	49,644	40,199,998,000	861	8,610
38	420	349,182,000	2	74	50,478	39,020,771,000	853	8,622
39	432	218,421,000	7	67	49,020	52,908,641,000	940	9,145
40	468	266,883,000	1	63	54,157	51,203,175,000	965	9,308
41	376	329,436,000	8	63	48,057	48,865,228,000	1,111	8,210
42	495	356,779,000	4	105	54,506	53,294,553,000	1,106	9,370
43	439	413,364,000	18	84	53,654	54,252,470,000	1,160	8,807
44	478	1,149,369,000	15	78	56,797	70,171,860,000	1,334	9,302
45	572	797,242,000	15	99	63,905	83,387,083,000	1,595	9,725
46	590	869,858,000	15	89	64,019	78,569,529,000	1,483	9,208
47	531	545,864,000	15	77	58,291	84,106,133,000	1,672	9,692
48	792	2,407,671,000	13	67	73,072	113,795,975,000	1,870	9,789
49	770	1,379,141,000	24	113	67,712	112,305,713,000	1,646	9,070
50	620	993,444,000	14	65	62,212	110,148,495,000	1,674	8,232
51	658	1,064,323,000	20	108	62,304	160,953,944,000	1,648	9,365
52	688	1,483,248,000	17	99	63,974	129,393,052,000	1,909	8,506
53	815	1,194,120,000	14	105	70,423	130,538,604,000	1,854	8,718
54	657	1,320,874,000	23	89	63,794	136,827,438,000	2,070	8,157
55	633	1,651,263,000	18	85	59,885	150,707,250,000	1,947	8,049
56	667	1,870,415,000	27	98	60,788	150,302,972,000	1,971	8,004
57	705	1,634,580,000	17	82	60,568	149,072,798,000	1,849	8,112
58	775	1,935,942,000	20	84	59,740	150,579,160,000	1,828	7,407
59	739	1,645,318,000	22	90	63,789	146,210,317,000	2,089	7,858
60	625	1,714,240,000	14	84	59,865	154,927,483,000	1,747	7,550
61	621	2,244,470,000	20	81	63,272	149,766,240,000	2,061	7,731
62	501	1,639,459,000	17	72	58,833	146,153,576,000	1,857	7,681
63	483	1,424,212,000	17	62	59,674	144,021,140,000	2,116	7,703
平元	441	1,582,252,000	20	81	55,763	140,494,183,000	1,747	7,292
2	514	1,434,189,000	11	71	56,505	148,457,654,000	1,828	7,097
3	490	1,810,177,000	17	75	54,879	161,419,745,000	1,817	6,948
4	419	1,920,946,000	24	91	54,762	156,874,370,000	1,882	6,896
5	427	1,731,974,000	19	56	56,700	163,493,706,000	1,841	6,895
6	537	1,470,523,000	28	75	63,015	172,691,685,000	1,898	7,007
7	527	1,522,711,000	24	72	62,913	193,758,945,000	2,356	7,279
8	519	1,956,407,000	20	75	64,066	171,299,723,000	1,978	8,044
9	456	2,431,786,000	16	76	61,889	176,855,391,000	2,095	7,618
10	485	1,577,406,000	28	83	54,514	146,049,398,000	2,062	7,309
11	462	1,146,522,000	24	78	58,526	151,158,888,000	2,122	7,576
12	523	1,860,333,000	25	59	62,454	150,425,935,000	2,034	8,281
13	478	1,755,437,000	18	68	63,591	147,355,425,000	2,195	8,244
14	567	1,812,204,000	17	78	63,651	167,373,016,000	2,235	8,786
15	413	1,647,609,000	22	69	56,333	133,098,770,000	2,248	8,605
16	465	951,961,000	24	59	60,387	135,327,440,000	2,004	8,641
17	484	1,120,879,000	26	66	57,460	130,098,610,000	2,195	8,850
18	441	1,526,509,000	18	66	53,276	114,229,000,000	2,067	8,541
19	462	867,766,000	19	64	54,582	126,161,916,000	2,005	8,490
20	457	1,053,308,000	22	60	52,394	108,416,810,000	1,969	7,998
21	432	1,016,320,000	16	64	51,139	93,124,480,000	1,877	7,654
22	435	1,141,694,000	16	74	46,620	101,762,170,000	1,738	7,305
23	428	811,453,000	25	66	50,006	112,835,170,000	1,766	7,286
24	330	995,880,000	15	54	44,189	89,698,625,000	1,721	6,826
25	387	687,508,000	22	68	48,095	90,782,394,000	1,625	6,858
26	350	911,977,000	13	61	43,741	85,318,835,000	1,678	6,560
27	323	702,387,000	14	54	39,111	82,520,479,000	1,563	6,309
28	298	442,478,000	13	36	36,831	75,233,400,000	1,452	5,899
29	340	462,103,000	18	59	39,373	97,314,667,000	1,456	6,052
30	338	562,573,000	13	34	37,981	84,627,240,000	1,427	6,114
令元	331	679,998,000	20	51	37,683	90,800,192,000	1,486	5,865
2	319	639,031,000	11	46	34,691	103,739,390,000	1,326	5,583
3	331	746,161,000	18	49	35,222	104,212,628,000	1,417	5,433
4	376	702,879,000	15	52	36,314	101,742,710,000	1,452	5,750

第2-4表

月別火災状況

(R4.1.1.1~R4.12.31)

区分 月	出火件数					焼損棟数			焼損面積			死傷者		罹災世帯数			損害額(千円)													
	計	建物火災	林野火災	車両火災	船舶火災	航空機火災	その他火災	計	全焼	半焼	部分焼	ぼや	建物	床面積(m ²)	表面積(m ²)	林野[a]	死者	傷者	計	全	半	小	建物	林野	車両	船舶	航空機	その他	爆	
																														罹災人員
1月	36	14	2	5			15	21	6	2	6	7	600	14	18	2	2	2	11	5	1	8	40,615	0	167	0	0	0	308	0
2月	37	14	4	3			16	22	10	1	5	6	1,258	26	33	3	8	8	8	6	7	23	105,505	0	294	0	0	1,027	0	
3月	34	12	3	5			14	22	6	1	8	7	2,836	109	15	1	7	21	8	5	1	7	125,302	0	11,434	0	0	236	0	
4月	34	14	1	3			16	25	12	2	8	3	1,097	85	19	1	5	10	6	1	4	26	65,187	0	462	0	0	483	0	
5月	43	19	2	2			20	31	12	3	9	7	1,479	81	6	1	4	13	5		8	30	46,347	0	993	0	0	728	0	
6月	35	15	2	4			14	27	8	2	11	6	1,336	144	8	2	3	13	2		9	31	89,368	0	2,087	0	0	77	0	
7月	20	10	1	3			6	11	2	1	4	4	349	37	4		5	8	2		4	13	46,569	0	5,416	0	0	41	0	
8月	44	19	4	4	1		16	33	12	2	10	9	1,575	50	7	1	6	12	8		9	38	61,550	290	707	3	0	1,833	9	
9月	24	18	1	2			3	22	4	2	7	9	682	53			3	4	2	1	7	19	59,518	0	31	0	0	74	0	
10月	23	7	2	2			12	12	3		2	7	250	14	3		3	11	2		5	14	16,746	0	87	0	0	6,658	0	
11月	22	9		4			9	14	2	1	6	5	114	28		1	1	9	2		6	14	11,742	0	161	0	0	139	0	
12月	24	13	1	2			8	17	4		8	5	596	61	1	3	5	19	3		5	16	34,430	3	32	0	0	58	0	
合計	376	164	23	39	1		149	257	81	17	84	75	12,172	702	823	15	52	126	48	4	79	274	702,879	293	21,871	3	0	11,662	9	

第 2 - 5 図

四季別出火件数

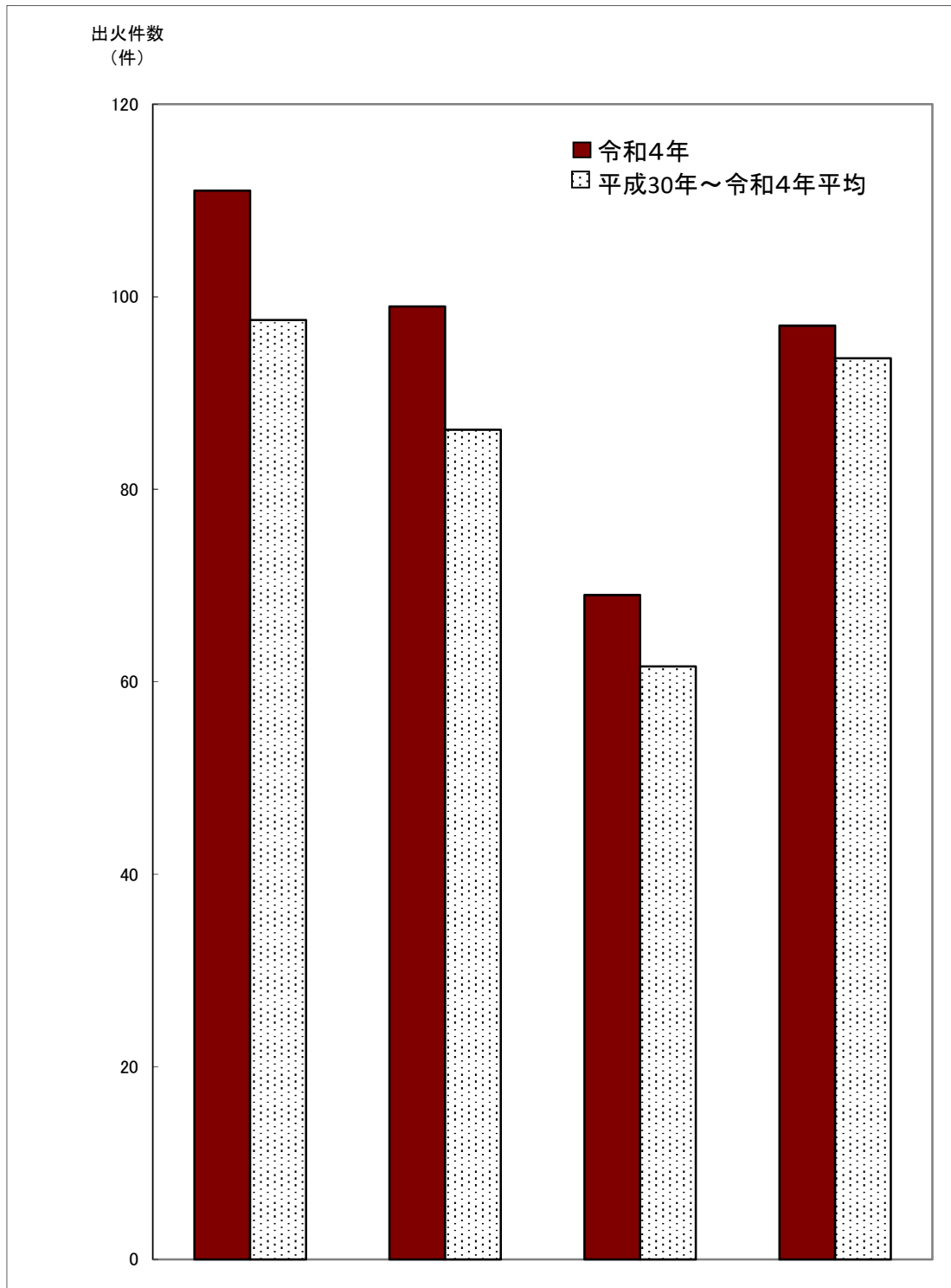

区分 \ 季節	春 (3~5月)	夏 (6~8月)	秋 (9~11月)	冬 (12~2月)	合計
令和4年	111	99	69	97	376
平成30年～令和4年 平均件数	98	86	62	94	339

第2-6図

月別出火件数

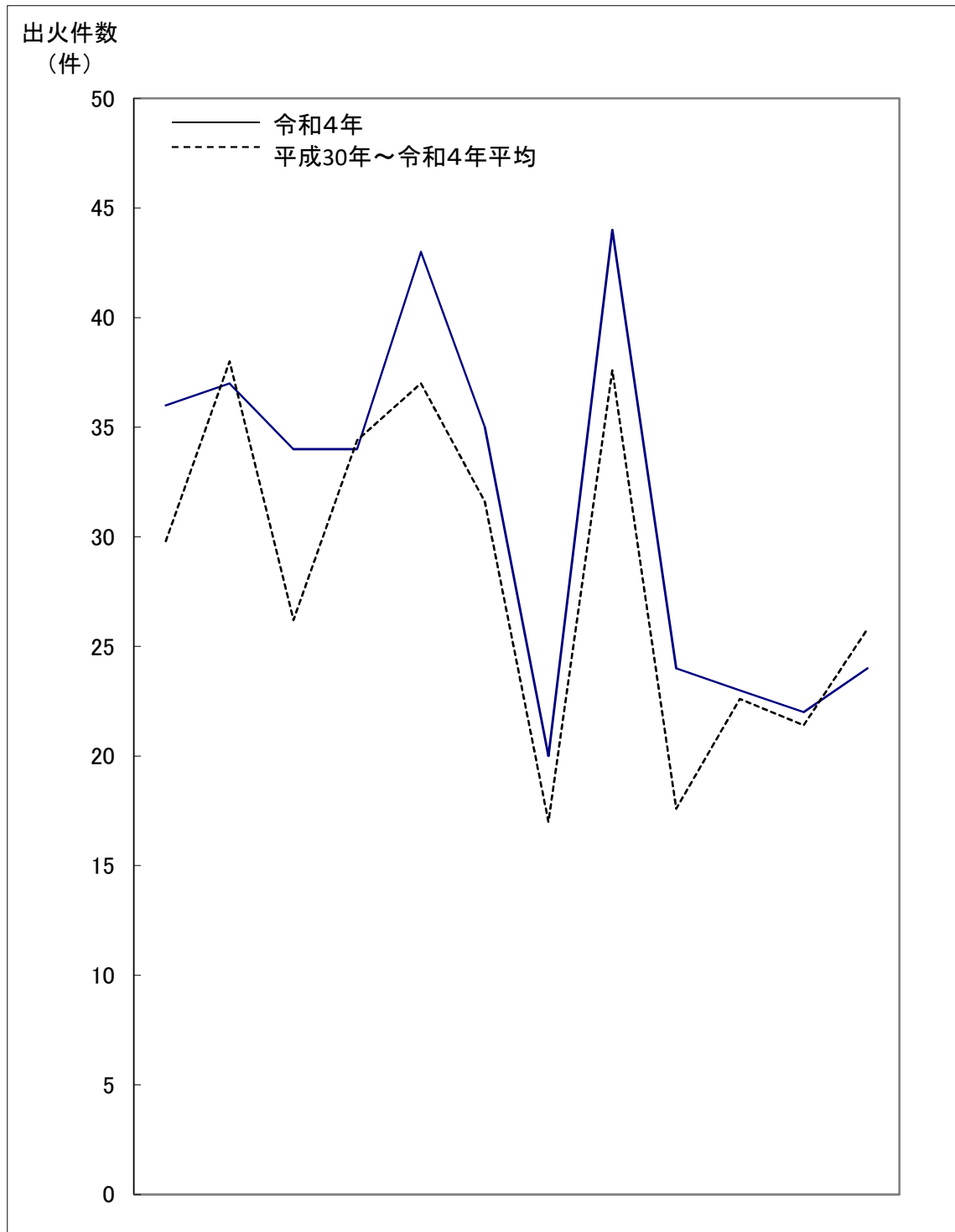

区分 \ 月	1	2	3	4	5	6	7	8	9	10	11	12	計
令和4年	36	37	34	34	43	35	20	44	24	23	22	24	376
平成30年～令和4年平均件数	30	38	26	34	37	32	17	38	18	23	21	26	339

第2-7図

火災種別毎出火件数・損害額

(令和4年中)

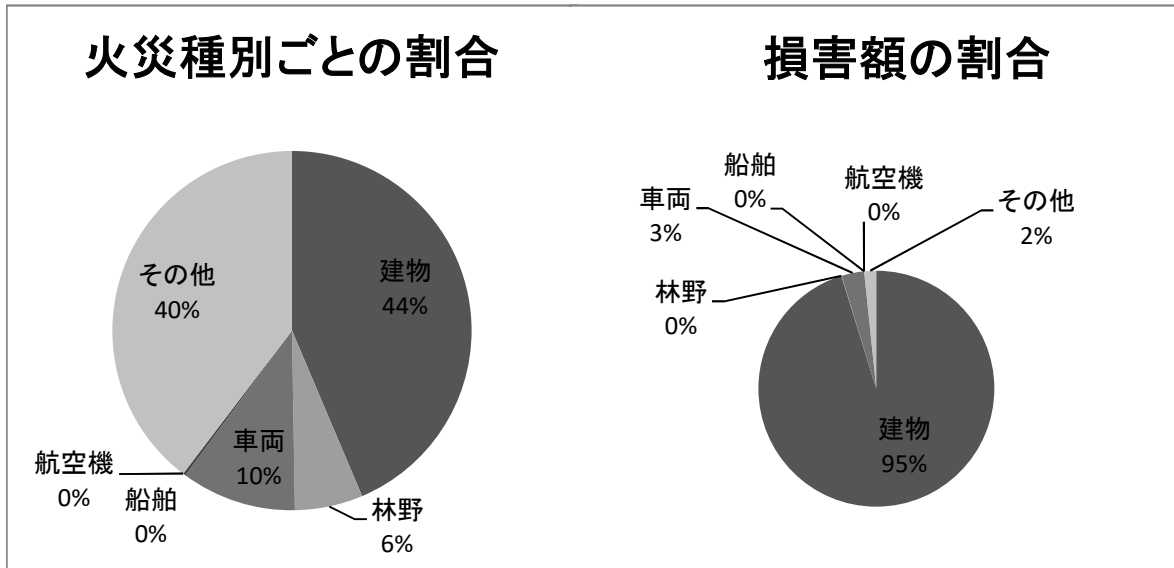

区分 種別	令和4年			
	出火件数		損害額(千円)	
建物	164	43.6%	669,050	95.19%
林野	23	6.1%	293	0.04%
車両	39	10.4%	21,871	3.11%
船舶	1	0.3%	3	0.00%
航空機	0	0.0%	0	0.0%
その他	149	39.6%	11,662	1.66%
計	376	100.0%	702,879	100.0%

(注) 損害額における車両には爆発によるものを含む

第2-8図

出火時間別件数
(令和4年中)

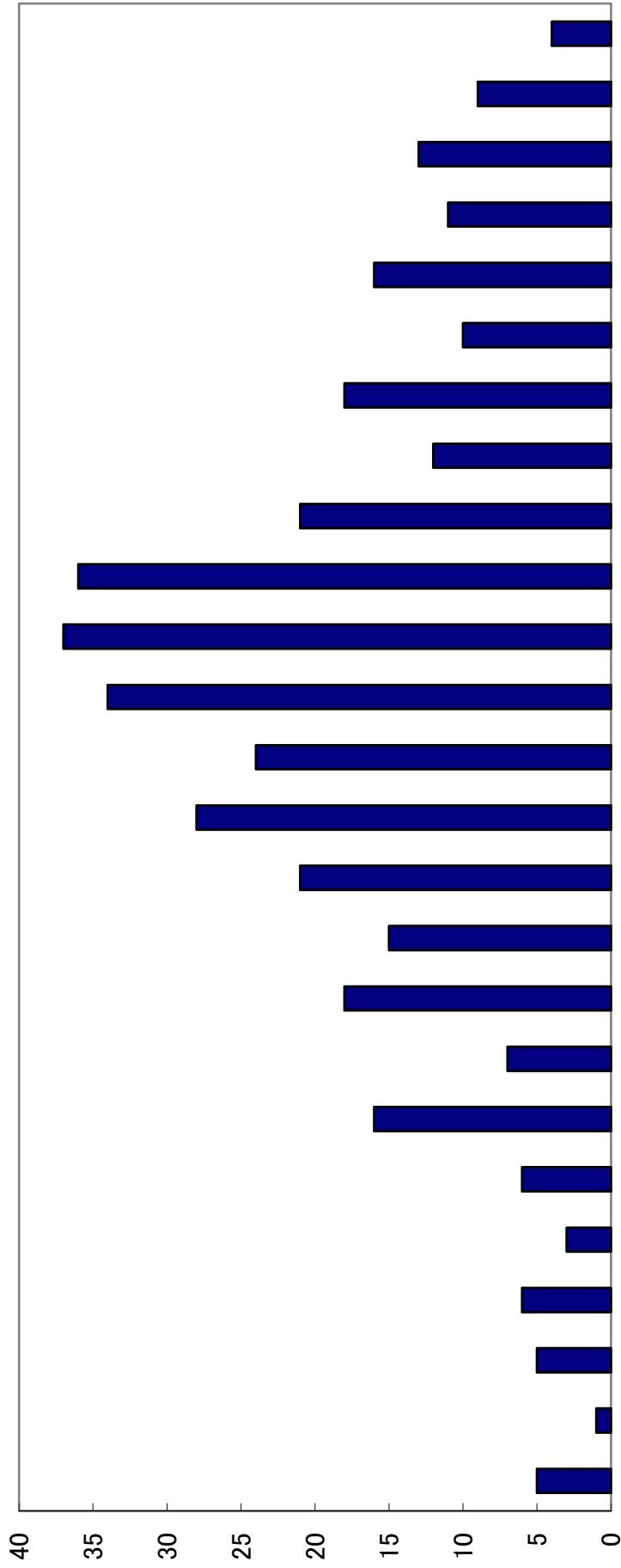

第2-9表

出火原因別件数

(R4.1.1~R4.12.31)

区分 出火原因	令和4年							前年 (B)	増減 (A)-(B)	増減率 (%)
	計(A)	建物	林野	車両	船舶	航空機	その他			
たばこ	32	18	1	4			9	29	3	10.3
こんろ	12	11					1	16	△4	△25.0
かまど										
風呂かまど	1	1						1		
炉								1	△1	皆減
焼却炉	12	7	1				4	10	2	20.0
ストーブ	11	9					2	7	4	57.1
こたつ										
ボイラー										
煙突・煙道	3	3						1	2	200.0
排気管	6			6				5	1	20.0
電気機器	19	12	1	4			2	7	12	171.4
電気装置	6	2		2	1		1	3	3	100.0
電灯電話等の配線	9	8					1	7	2	28.6
内燃機関	2			2					2	皆増
配線器具	4	3		1				5	△1	△20.0
火あそび	1						1	2	△1	△50.0
マッチ・ライター	3	1		2				4	△1	△25.0
たき火	58	9	12				37	62	△4	△6.5
溶接機・切断機	3	1					2	4	△1	△25.0
灯火	4	4						4		
衝突の火花	3			3				1	2	200.0
取灰	7	3	2				2	1	6	600.0
火入れ	55	4	4	1			46	35	20	57.1
放火	15	9		1			5	16	△1	△6.3
放火の疑い	10	3					7	13	△3	△23.1
交通機関内配線	3			3				5	△2	△40.0
その他	63	33	1	9			20	54	9	16.7
不明・調査中	34	23	1	1			9	38	△4	△10.5
合計	376	164	23	39	1		149	331	45	13.6

第2-1-1表

市町別火災種別毎被害状況

区分 市町名	合計		建物		林野		車		船舶		航空機		その他		(R4.1.1~R4.12.31) 左のうち農産	
	件数	損害額 (千円)	焼損 床面積 (㎡)	焼損 表面積 (㎡)	損害額 (千円)	焼損 面積 (a)	件数	損害額 (千円)	件数	損害額 (千円)	件数	損害額 (千円)	件数	損害額 (千円)	件数	損害額 (千円)
高松市	130	220,536	57	2,517	318	209,380	7	36	17	7,797	1	3	48	3,356		
丸亀市	38	75,081	25	1,288	82	70,288	1		1	51			11	4,742		
坂出市	20	78,640	8	1,420	77	75,480			3	861			9	2,299		
善通寺市	14	53,800	5	1,969	48	48,199			3	5,488			6	113		
観音寺市	13	62,511	10	1,115	9	62,037	2	700	1	180				4		
さぬき市	24	38,273	5	482	5	33,918	1	1	6	4,166			12	189		
東かがわ市	14	8,634	5	263	57	6,769	2	7	2	1,505			5	360		
三豊市	42	26,673	17	1,255	22	24,917			1	1,500			24	256	1	9
市計	295	564,148	132	10,309	618	530,988	13	744	34	21,548	1	3	115	11,319	1	9
土庄町	6	23,525	3	216	1	23,522	1	1	3				2			
小豆島町	5	29,333	3	190	3	29,320							2	13		
三木町	13	15,934	5	432	45	15,667	1	10	78				7	189		
直島町																
宇多津町	1												1			
綾川町	29	49,681	7	717		49,563	7	49	2	110			13	8		
琴平町	7	11,667	4	91	1	11,620			2	35			1	12		
多度津町	1												1			
まんのう町	19	8,582	10	217	34	8,361	1	19	1	100			7	121		
町計	81	138,722	32	1,863	84	138,053	10	79	3	323			34	343		
県計	376	702,870	164	12,172	702	669,041	23	823	293	21,871	1	3	149	11,662	1	9

第2-12表

市町別焼損棟数・り災世帯数・り災世帯数・死傷者状況

(R4.1.1~R4.12.31)

区分 市町名	焼損棟数					り災世帯数			り災人員			死者					負傷者					
	全焼	半焼	部分焼	ぼや	計	全損	半損	小損	計	消防 吏員	消防 団員	応急消火 義務者	消防 協力者	その他 の者	計	消防 吏員	消防 団員	応急消火 義務者	消防 協力者	その他 の者	計	
																						消防 吏員
高松市	26	9	35	25	95	20	3	30	53	100							1	17			2	20
丸亀市	9	3	7	15	34	6		14	20	48								8	1			9
坂出市	7	1	6	5	19	6		10	16	31								5				5
普通寺市	3	1	2	4	10	1		2	3	7						1					1	2
観音寺市	3		6	4	13	1		2	3	4						1		1				2
さぬき市	4		1	2	7	1			1	3								4				4
東かがわ市	4		3	1	8	2		2	4	11												
三豊市	10	1	9	6	26	2		3	5	14											1	4
市計	66	15	69	62	212	39	3	63	105	218						2	1	38	2		3	46
土庄町	1	1		3	5	1		1	2	3												
小豆島町	1		3		4	1		1	2	5								1			1	
三木町	6		5		11	3		3	6									1				1
直島町																						
宇多津町																						
綾川町	3		1	4	8	2		3	5	4								2		1	3	
琴平町			1	2	4	1		1	3	5								1			1	
多度津町										2												
まんのう町	4		4	5	13	1		5	6	13										2	2	1
町計	15	2	15	13	45	9	1	16	26	27										3	4	6
県計	81	17	84	75	257	48	4	79	131	245						2	1	43	2	6	15	52

第2-14表

市町別月別出火件数

(R4.1.1~R4.12.31)

市町名	月別												計
	1月	2月	3月	4月	5月	6月	7月	8月	9月	10月	11月	12月	
高松市	13	13	15	15	11	11	7	17	10	8	5	5	130
丸亀市	4	2	4	3	8	2	1	2	4	3	2	3	38
坂出市	2	5		1	1	3		4	1	1		2	20
善通寺市		3	2		2	2	1	1		1	1	1	14
観音寺市	1			1	1	1	1	2	2		2	2	13
さぬき市	2	4	3	1	1	1	2	2	2	3	2	1	24
東かがわ市			2	3	1	1	1	2	1	1	1	1	14
三豊市	4	6	2	3	5	8	1	6	1	2	2	2	42
市計	26	33	28	27	30	29	14	36	21	19	15	17	295
土庄町	1				1	1			1		1	1	6
小豆島町	1		1	1		1	1						5
三木町	1			2	1	1	1	3	1		1	2	13
直島町													
宇多津町							1						1
綾川町	2	3	4	1	7	2	2	2		1	2	3	29
琴平町	3				1	1					2		7
多度津町										1			1
まんのう町	2	1	1	3	3		1	3	1	2	1	1	19
町計	10	4	6	7	13	6	6	8	3	4	7	7	81
県計	36	37	34	34	43	35	20	44	24	23	22	24	376

第2-15表

市町別月別損害額

(R4.1.1~R4.12.31)

単位:千円

月別 市町名	1月	2月	3月	4月	5月	6月	7月	8月	9月	10月	11月	12月	計
高松市	17,535	27,943	17,158	36,219	18,734	6,406	28,893	41,105	17,756	100	8,504	183	220,536
丸亀市	3,222	0	15,539	1,124	6,639	3,168	11,594	4	9,259	4,772	20	19,740	75,081
坂出市	25	41,063	0	12,869	10,576	225	0	506	3,438	9,822	0	116	78,640
善通寺市	0	100	52,342	0	0	350	0	177	0	0	0	831	53,800
観音寺市	387	0	0	184	3,840	51,231	90	290	4,695	0	68	1,726	62,511
さぬき市	180	28,145	0	0	5,872	0	3,866	15	108	87	0	0	38,273
東かがわ市	0	0	5	380	0	213	1,500	3,533	0	0	0	3,003	8,634
三豊市	158	2,111	0	6,073	0	2,391	0	11,952	84	134	1	3,778	26,682
市計	21,507	99,362	85,044	56,849	45,661	63,984	45,943	57,582	35,340	14,915	8,593	29,377	564,157
土庄町	88	0	0	0	0	0	0	0	23,434	0	0	3	23,525
小豆島町	3	0	13	3,965	0	25,352	0	0	0	0	0	0	29,333
三木町	7,259	0	0	758	0	19	0	126	0	0	3,047	4,725	15,934
直島町													0
宇多津町													0
綾川町	30	6,143	40,124	0	0	0	3	3,132	0	0	80	169	49,681
琴平町	11,628	0	0	0	4	13	0	0	0	0	22	0	11,667
多度津町													0
まんのう町	100	0	121	3,615	682	0	623	710	744	1,831	0	156	8,582
町計	19,108	6,143	40,258	8,338	686	25,384	626	3,968	24,178	1,831	3,149	5,053	138,722
県計	40,615	105,505	125,302	65,187	46,347	89,368	46,569	61,550	59,518	16,746	11,742	34,430	702,879

第2-16表

大 火 災 一 覧

番号	出火年月日	出火時分	鎮火年月日	鎮火時分	出火場所	火元業態 (用途)	出火原因	気象状況			焼損種数					死傷者数			建物焼損面積			林野焼損面積 (ha)	建築物	収容物	その他	計
								天気	風向	風速 (m/s)	相対湿度 (%)	全焼	半焼	部分焼	ぼや	全損	半損	小損	り	死者 (人)	負傷者 (人)					
1	1/16	4:30	1/16	7:38	高松市	住宅	テーパールタップ	晴	南東	1	61	3	1	1	2	1	5		236	4		12,031	5,470		17,501	
2	2/7	8:30	2/7	9:42	高松市	住宅	簡易型ガスこんろ (カセット型)	曇	西北西	0	53	1		1		5	1	97			21,090	2,000		23,090		
3	2/8	0:50	2/8	5:22	坂出市	住宅	電気ストーブ・ 火鉢(開放式)	曇	無	0	60	2	1	1	2	1	7	1	287	6		21,942	1,313		23,255	
4	2/16	21:55	2/16	23:57	さぬき市	住宅	テーパールタップ	雪	西南西	3	83	1		1		3	3	137			20,892	2,000		22,892		
5	2/21	21:20	2/22	0:50	坂出市	住宅	たばこ	曇	西北西	2	56	2	1	1		3	4	261	6		16,594	867	27	17,488		
6	3/6	13:50	3/6	23:47	善通寺市	工場	ゴミ焼却炉 代用焼却炉	晴	南南西	6	35	3	1	2	1	1	6	746			36,860	10,200		52,342		
7	3/30	22:20	3/31	3:40	綾川町	住宅	リチウム電池	曇	西	0	72	1		1		1	1	425			37,420	2,700		40,120		
8	4/15	6:05	4/15	15:01	高松市	住宅	たばこ	雨	北	2	92	2	1	1	2	12	1	167	11		12,705	18,880	27	31,612		
9	6/16	18:40	6/16	23:07	小豆島町	店舗 (卸、小売の店舗)	その他の電気装置	晴	南西	2	92		1					32			342	25,010		25,352		
10	6/26	2:30	6/26	13:00	観音寺市	作業場	ゴミ焼却炉の火の粉	晴	北西		92	1	1	1			1	1,006	9		39,384	11,847		51,231		
11	7/23	12:20	7/23	13:38	高松市	住宅	コンピューター (本体)	晴	北	3	51	1						102			16,269	2,500		18,769		
12	8/3	5:15	8/3	10:10	高松市	住宅	たばこ	晴	西南西	1	73	1	2	1	3	5	1	133			5,482	9,580		15,062		
13	9/16	18:00	9/16	22:58	土庄町	住宅	ガステーパー ル	晴	東北東	2	74	1	1	1		1		215	1		23,301	133		23,434		
14	12/21	14:30	12/21	18:21	丸亀市	住宅	石油・ガソリンストーブ (開放式)	雨	東北東	3	63	1		1		1	1	232	1		15,488	4,248		19,736		

(注)損害額15,000千円以上又は林野焼損面積10ha以上の火災を記入。

第2-17表

火災による死者の状況(令和4年中)

1 火災による死者の月別件数

区分\月	1月	2月	3月	4月	5月	6月	7月	8月	9月	10月	11月	12月	計
死者数	2	3	1	1	1	2	0	1	0	0	1	3	15

2 火災による死者の年齢別発生状況

区分\年齢	0~5	6~10	11~20	21~30	31~40	41~50	51~60	61~64	65~70	71~80	81~	不明	計
死者数	0	0	0	0	1	0	2	1	2	3	6	0	15

3 火災種別ごとの死者数

区分\火災種別	建物火災						林野火災	車両火災	船舶火災	その他火災	合計
	木造	防火構造	準耐火	耐火	その他	計					
死者数	10			1	2	13				2	15
死者数 (放火自殺者を除く)	8			1	2	11					11

4 死者の年齢別・経過別内訳

発生経過\年齢	逃げ遅れ	再進入	着衣着火	放火自殺等	不明・調査中	計
不明						0
5歳以下						0
6~64歳	1			3		4
65歳以上	8			1	2	11
計	9	0	0	4	2	15

5 死因別の火災による死者

区分\死因	一酸化炭素	火傷	打撲等	その他	不明	自殺	合計
死者数	5	6				4	15

火災による死者の年齢別発生状況

(放火自殺者を除く)

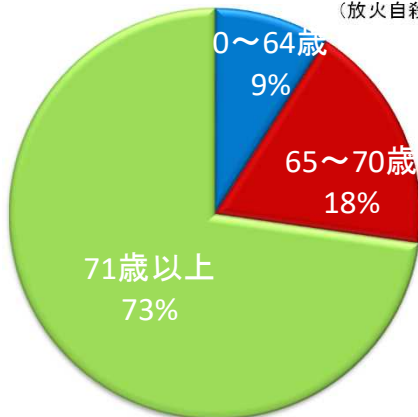

死因別の火災による死者

(放火自殺者を除く)

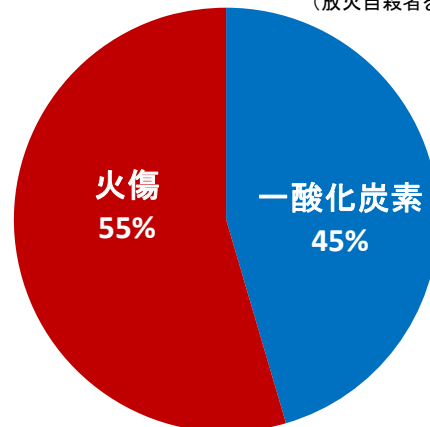

「令和4年統計調査系システム火災報告等調査(総務省消防庁)」に基づき香川県作成

第2-18表

香川県の主な林野火災（10ha以上）一覧

年	出火月日時分	鎮火月日時分	出火場所	出火原因	風向 風速 (m/s)	実効 湿度 (%)	延焼面積 (ha)	人的被害 (人)		損害額 (千円)	備考
								死者	負傷者		
昭和 35	4/24 19:50	4/25 2:30	豊浜町箕浦	たばこ	南 15	80	50.00			6,000	
36	3/31 13:35	16:00	国分寺町新居	たばこ	南 5	50	17.00		3	2,000	
40	2/27 16:10	3/2 7:00	引田町	不明	南西 3	48	179.00		7	35,000	
45	1/12 13:50	1/14 0:50	池田町	たばこ	西 2.6	47	303.35		8	91,500	陸上自衛隊
	1/12 14:25	1/14 10:50	池田町	マッチ	西 2.6	47	221.45		8	32,460	陸上自衛隊
46	4/13 11:40	15:00	大野原町	たばこ	北 3.7	51	131.00			31,060	
	4/25 13:30	4/26 0:40	財田町	たばこ	東南東 2.2	33	15.50		1	12,000	
49	6/9 15:30	6/10 14:30	丸亀市広島町	不明	西北 西 3	42	32.00			15,680	陸上自衛隊
51	3/21 12:25	19:30	直島町	不明	南東		24.00			2,640	陸上自衛隊
52	2/23 8:25	22:10	直島町 3458	不明	西 6	66	153.00			45,000	陸上自衛隊
	4/2 15:02	19:13	志度町 (五瀬山)	不明	西北西 8	38	48.20			12,570	
	4/19 12:35	20:25	坂出市川津町 (城山)	放火	南西 6	38	77.98		1	7,650	陸上自衛隊
	4/20 15:22	23:53	坂出市王越町 (五色台黒嶺)	放火	南 5	34	28.19		4	4,630	
	4/23 11:45	4/24 9:00	国分寺町(五 色台猪尻山)	放火	北 2	54	15.00			8,500	
53	2/19 13:05	2/20 0:01	志度町	火入れの 火の粉	南西 14	40	21.72			2,780	
	2/28 17:50	3/1 4:50	直島町	不明			11.45			3,500	
	4/9 14:10	4/10 8:30	牟礼町	不明	西 7	24	32.17		2	15,540	
	4/9 14:40	4/11 8:30	庵治町	建物から の延焼	西 7	24	115.00			64,710	
54	1/11 16:10	22:30	直島町	たき火	東南東 4	67	12.10			3,000	
58	9/5 9:10	9/9 18:35	丸亀市本島町	たき火	北 4	54	39.00		2	3,612	陸上自衛隊(空中消火)
59	3/12 11:00	18:09	志度町	たき火	西 8	36	11.44			110	
	10/14 16:55	10/16 15:35	引田町引田 4360-7	煙突の火 の粉	北西 4	48	66.40			6,899	陸上自衛隊(空中消火)
60	2/2 18:30	2/5 10:00	豊浜町 (川の江市金 生町山田井字 ガゼキ乙129)	不明	西北西 3.8	52	136.00 (全体 391)			61,302	陸上自衛隊(空中消火)
	8/29 13:00	8/30 1:00	土庄町 字東滝乙406	野焼き	東 6	66	22.50		4	15,370	
	12/21 14:45	12/24 14:20	丸亀市広島町 釜ノ越字平石 2996-3	採石用ジ ェットバ ーナーの 飛火	東 5	44	262.00		2	28,000	陸上自衛隊(空中消火)
61	2/26 13:30	23:04	長尾町	たばこ	北東 4	38	31.00	1		5,950	
	3/8 13:00	3/9 10:15	詫間町	不明	西南西 6	41	12.50		3	23,879	
	5/13 20:20	5/14 2:41	引田町	不明	南東 4	58	33.50			28,510	

第2-18表 (つづき)

年	出火月日時分	鎮火月日時分	出火場所	出火原因	風向 風速 (m/s)	実効 湿度 (%)	延焼面積 (ha)	人的被害 (人)		損害額 (千円)	備考
								死者	負傷者		
61	8/20 15:50	8/23 14:00	観音寺市粟井町奥谷坂瀬山林4651-6	たき火	西南西 3.8	48	37.15		2	13,878	陸上自衛隊(空中消火)
	8/28 15:15	9/4 17:00	土庄町豊島甲生字尾子1383-2地先	交通事故から出火	南東 10	66.5	128.00	1	6	76,075	陸上自衛隊(空中消火) 神戸市消防局ヘリコプター(偵察のみ)
62	1/17 13:00	1/18 11:30	池田町二面石場	不明	8	66.3	29.00			6,033	
	2/10 12:00	2/13 17:26	引田町小海1589-1	不明	1	72 相対	209.00			41,616	陸上自衛隊(空中消火)
	4/24 16:30	4/25 18:15	長峡町前山屋2720-1	たき火の不始末	2	26 相対	34.40		1	20,929	陸上自衛隊(空中消火)
63	12/27 14:43	12/30 13:00	詫間町大字大浜乙61-1	不明	北西 5	40 相対	105.00		3	26,000	陸上自衛隊(空中消火、地上部隊)
平成 元	4/18 11:20	21:55	大川町南川338-3	加熱でボタンくずが着火	北東 7	50	10.35			996	
	4/18 15:40	4/22 9:40	豊中町大字下高野字大谷東3438	焼却火の飛火	西 2	11 相対	22.50		4	5,200	陸上自衛隊(空中消火)
2	8/10 22:00	8/14 12:00	仲南町大字塩入字中川原790-118	不明	0	78 相対	16.00			19,925	陸上自衛隊(空中消火)5機(うち1機偵察機)
4	1/18 21:45	1/19 8:30	直島町京ノ山3250	不明	西 5	48 相対	14.76			20,000	
	2/27 13:49	2/28 13:40	内海町安田字新谷乙575-4(栗地ダム西)	不明	西 5	46 相対	26.00		3	6,071	神戸市消防局ヘリコプター1機(空中消火)
7	4/8 11:29	4/12 12:00	丸亀市本島町小阪山	焼却火の飛火	北 5	48	66.30		1	70,928	防災ヘリ(空中消火) 陸上自衛隊 ・空中消火(5機、うち1機偵察) ・防火帯(地上部隊)
	6/1 21:25	6/2 7:50	山本町河内	放火の疑い	西北西 1.1	46.4	11.00			160	防災ヘリ(空中消火)
	11/4 14:38	11/7 12:20	志度町末1368-1	たばこ	西 5	44	65.00			7,116	防災ヘリ(空中消火)
8	4/9 18:30	4/12 9:00	土庄町測崎字妹尾乙257	不明	北西 2	48	47.00		3	40,905	防災ヘリ3機 消防ヘリ2機 陸上自衛隊ヘリ5機(うち1機偵察)
	7/30 13:37	7/31 14:49	坂出市府中町「鷺ノ山」頂上付近	不明	東北東 3	56	13.00		1	1,820	防災ヘリ2機 消防ヘリ1機
9	3/8 15:41	3/11 17:25	白鳥町東山146	枯草焼き	西 10	53	477.00		2	691,944	砂防ヘリ5機 消防ヘリ2機 陸上自衛隊ヘリ4機(うち1機偵察) 海上自衛隊ヘリ2機
10	8/2 14:00	8/3 15:30	直島町荒神島4743	不明	西北西 4	51	19.93		1	24,000	
	9/16 13:15	9/18 10:00	詫間町大字大浜字名部戸	不明	西 7	41	24.00			15,472	防災ヘリ4機 陸上自衛隊ヘリ5機(うち1機偵察機)
11	2/14 13:30	2/16 8:40	土庄町測崎字東丸山甲1665-3	たき火	西 4	46	13.00			4,308	防災ヘリ4機 陸上自衛隊ヘリ8機(うち2機偵察機)
12	2/18 10:50	2/20 15:30	豊浜町大字箕浦86-14	たき火	西北西 3	43	70.00			51,844	防災ヘリ6機 陸上自衛隊ヘリ9機(うち5機偵察機)

第2-18表 (つづき)

年	出火月日時分	鎮火月日時分	出火場所	出火原因	風向 風速 (m/s)	実効 湿度 (%)	延焼面 積 (ha)	人的被害 (人)		損害額 (千円)	備考
								死者	負傷者		
14	8/20 13:45	9/3 10:00	丸亀市本島町 生ノ浜字延崎 89-1	放火の疑 い	北東 9	78 相対	85.01		9	52,261	防災ヘリ 35機 陸上自衛隊ヘリ 45機 (うち 14機偵察機) 海上自衛隊ヘリ 8機
	8/20 14:05	9/3 10:00	丸亀市本島町 大浦字宮小路 14-1	不明	北 1	83 相対	75.21		3	59,326	
	12/14 14:20	12/19 15:00	三豊郡詫間町 大字粟島 2474-1	草刈機の エンジンの 火花	南西 3	50 相対	17.00			20,579	
16	1/13 4時 分不明	1/19 9:30	直島町 鷹ノ松 3782-1	不明	西 8	59 相対	122.13			87,773	防災ヘリ 7機 自衛隊ヘリ 12機 チヌーク 5機
23	8/9 14:00	9/5 9:00	直島町 井島	不明	南南西 3	40 相対	175.10		3	16,773	防災ヘリ 10機 自衛隊 31機 チヌーク 7機